SurveyBuilder

Factsheet

Team

Walter Kriha
Hochschule der Medien, Stuttgart
Betreuer

Cornelius Imhof
Medieninformatik, 6. Semester
Frontend

Darko Zivkovic
Medieninformatik, 6. Semester
Backend

Marcel Wohlfahrt
Medieninformatik, 6. Semester
Frontend

Simon Löbert
Medieninformatik, 6. Semester
Projektmanagement, Backend, DevOps

Umsetzung

User-Frontend

Ausfüllen von Umfragen durch NutzerInnen

Admin-Frontend

Erstellen und Bearbeiten von Umfragen und Produkten durch AdministratorInnen

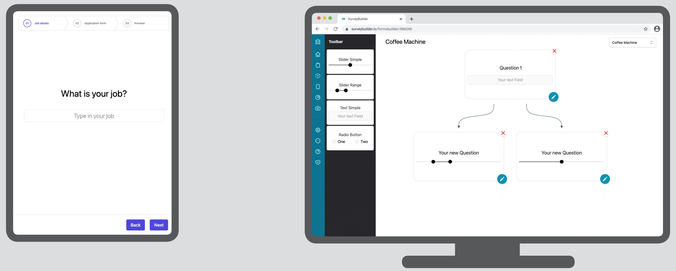

Backend

Problemstellung

- Unternehmen hat viele Produkte, welche im Prinzip den gleichen Zweck erfüllen (z.B. Kaffee-Maschinen)
- Kunden können nur schlecht ermitteln, welches Produkt das passende für sie ist

Lösung

- Software mit welcher Umfragen erstellt werden können, welche die Anforderungen am Produktwunsch des Kunden ermitteln können

Vorgehensweise

- Produkten können Eigenschaften zugewiesen werden, diese können bei der Umfrage abgefragt werden

Anforderungen

- simple Bedienung
- moderne Benutzeroberfläche
- anpassbar

SurveyBuilder

Architektur

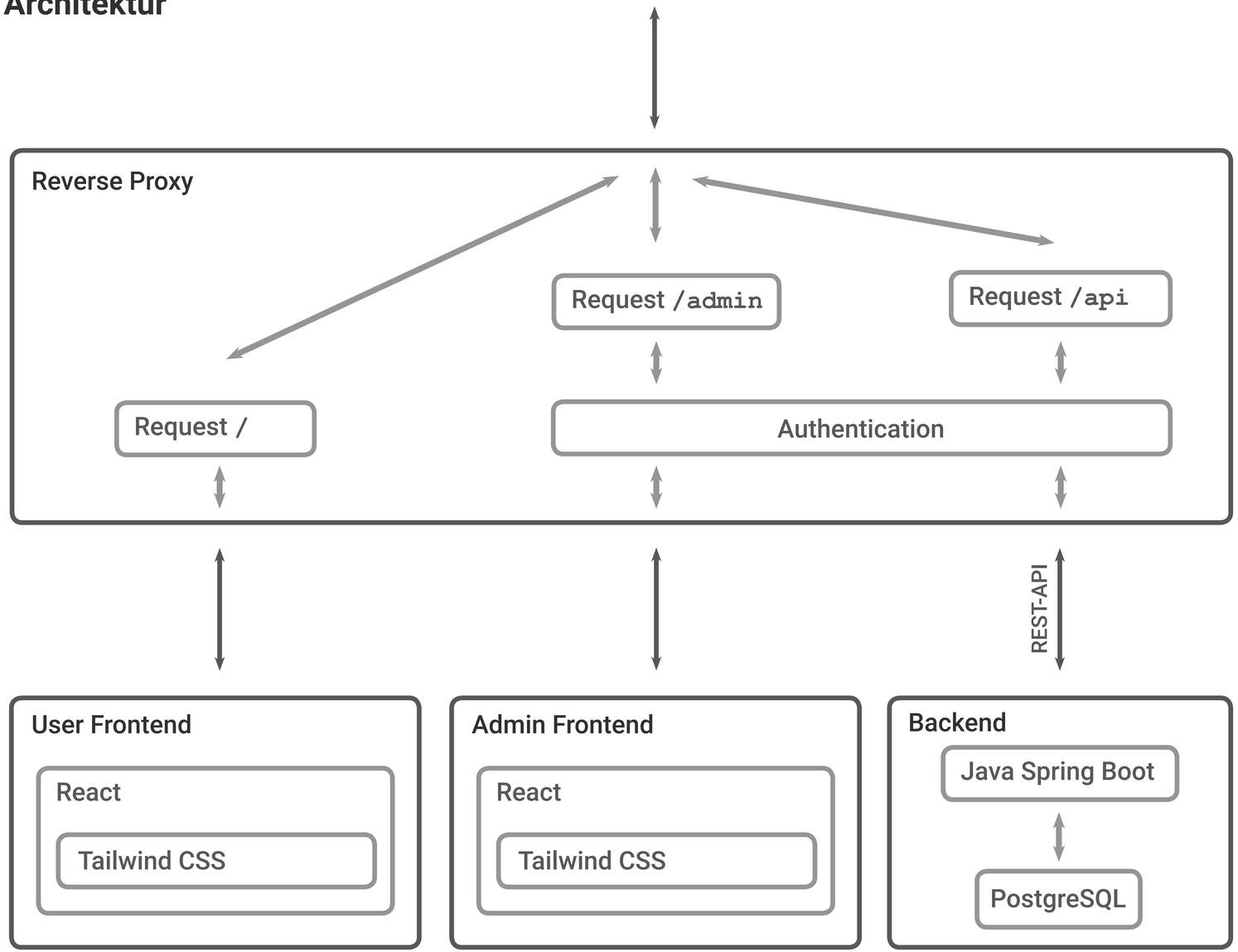
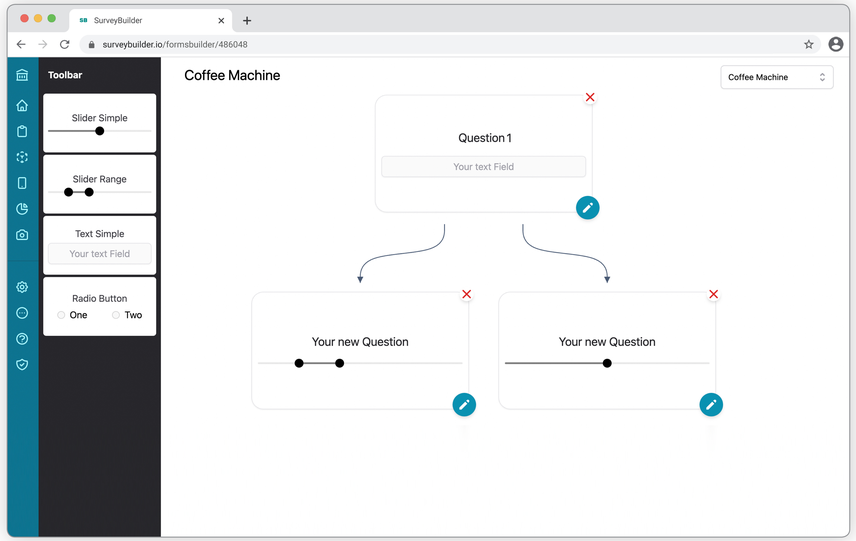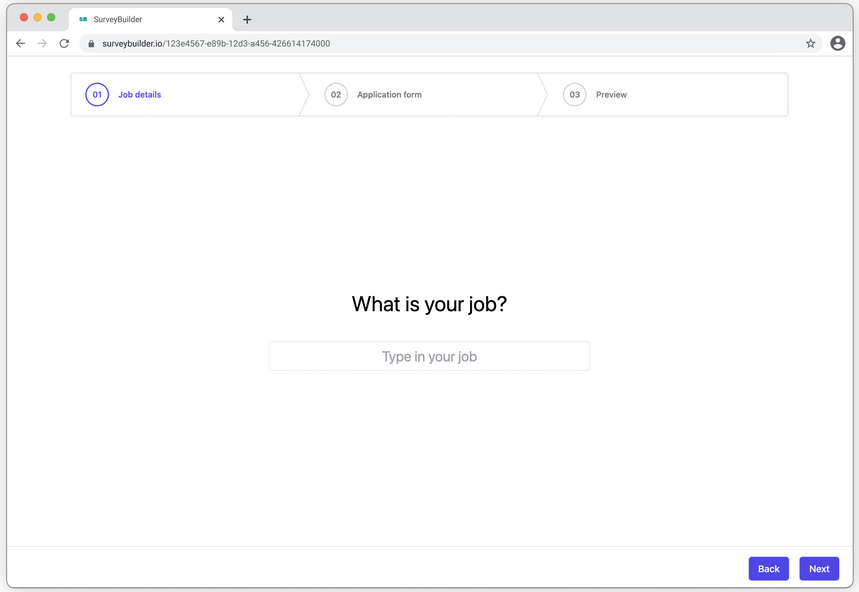
Screenshots